

- Leyenda**
- NUCLEOS
 - Curva de nivel directora
 - Curva de nivel
 - rios
 - Carretera estatal o de primer orden, margen
 - Carretera autonómica o de segundo orden, margen
 - Camino, eje
 - VIAS PECUARIAS

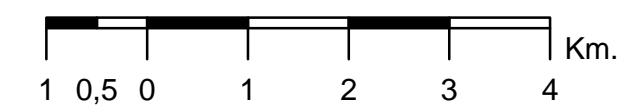

Proyección UTM: European Datum 1950, Zone 30N
 Equidistancia de curvas: 10 m

INFORME DE SOSTENIBILIDAD AMBIENTAL DE LAS NORMAS URBANISTICAS MUNICIPALES DE CUÉLLAR, (SEGOVIA)	
Plano : ESTRUCTURA TERRITORIAL	
Fecha: AGOSTO de 2009	
Promotor: AYTO. DE CUÉLLAR	Equipo redactor A.T.A Asistencia Técnica Ambiental

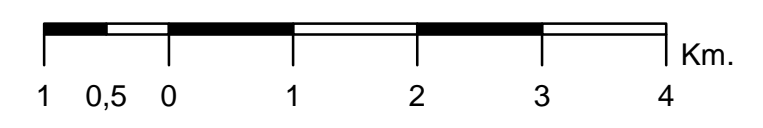
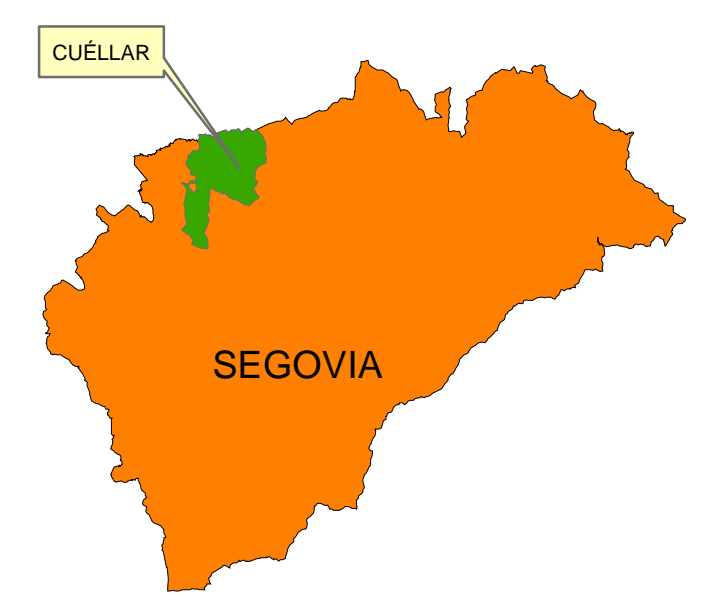

INFORME DE SOSTENIBILIDAD AMBIENTAL DE LAS NORMAS URBANÍSTICAS MUNICIPALES DE CUÉLLAR, (SEGOVIA)	
Plano : ORTOFOTOGRAFÍAS	
Fecha: AGOSTO de 2009	
Promotor: AYTO. DE CUÉLLAR	Equipo redactor A.T.A Asistencia Técnica Ambiental

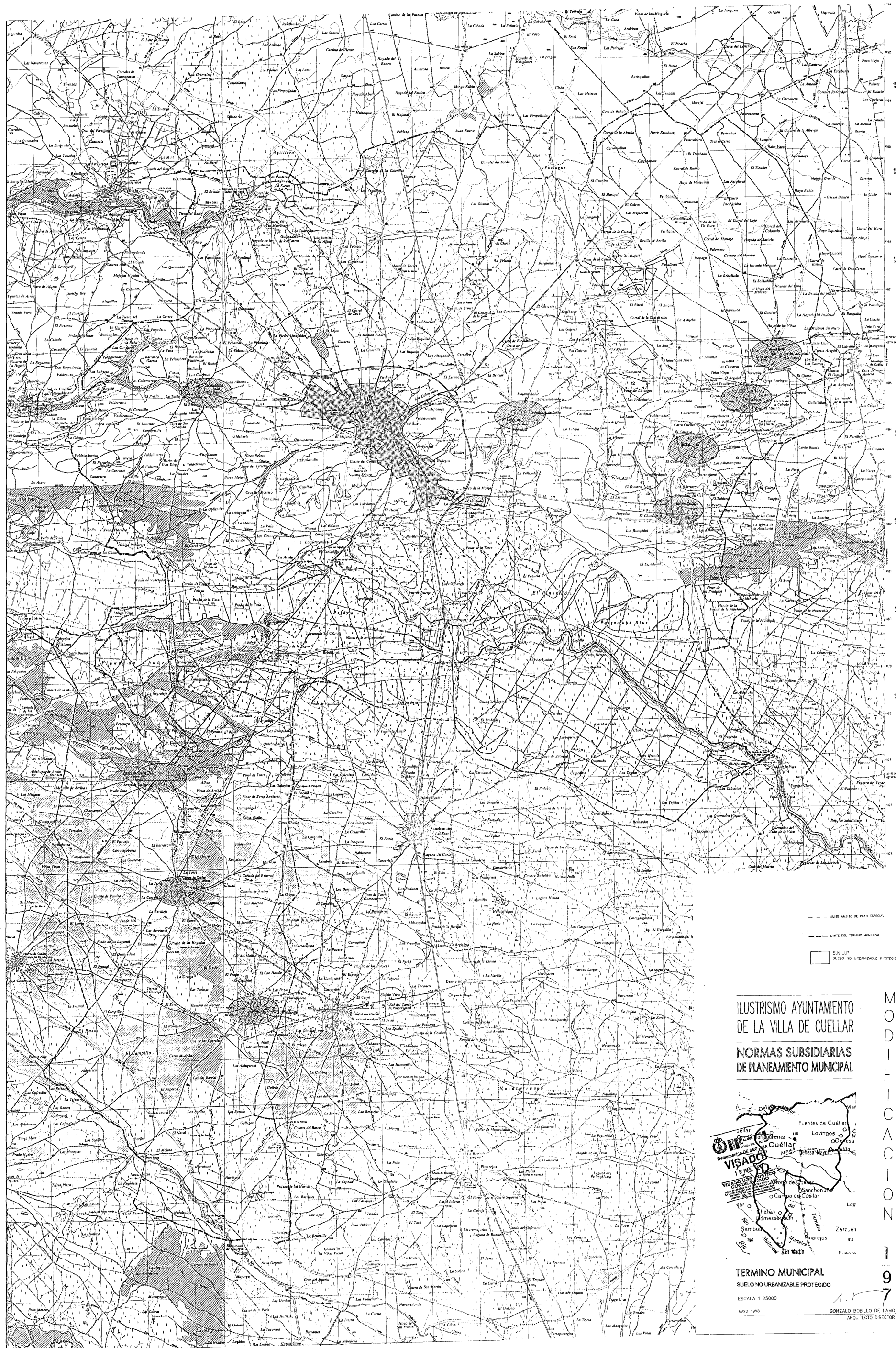

ILUSTRISIMO AYUNTAMIENTO
DE LA VILLA DE CUÉLLAR

NORMAS SUBSIDIARIAS
DE PLANEAMIENTO MUNICIPAL

MODIFICACION

1

9

7

TERMINO MUNICIPAL
SUELO NO URBANIZABLE PROTEGIDO
ESCALA 1:25000
AÑO 1988

IGNACIO BORBOLLO DE LAMO
ARQUITECTO DIRECTOR

INFORME DE SOSTENIBILIDAD AMBIENTAL DE LAS NORMAS URBANISTICAS MUNICIPALES DE CUÉLLAR, (SEGOVIA)	
Plano : PLANEAMIENTO VIGENTE	
Fecha: AGOSTO de 2009	
Promotor: AYTO. DE CUÉLLAR	Equipo redactor A.T.A Asistencia Técnica Ambiental

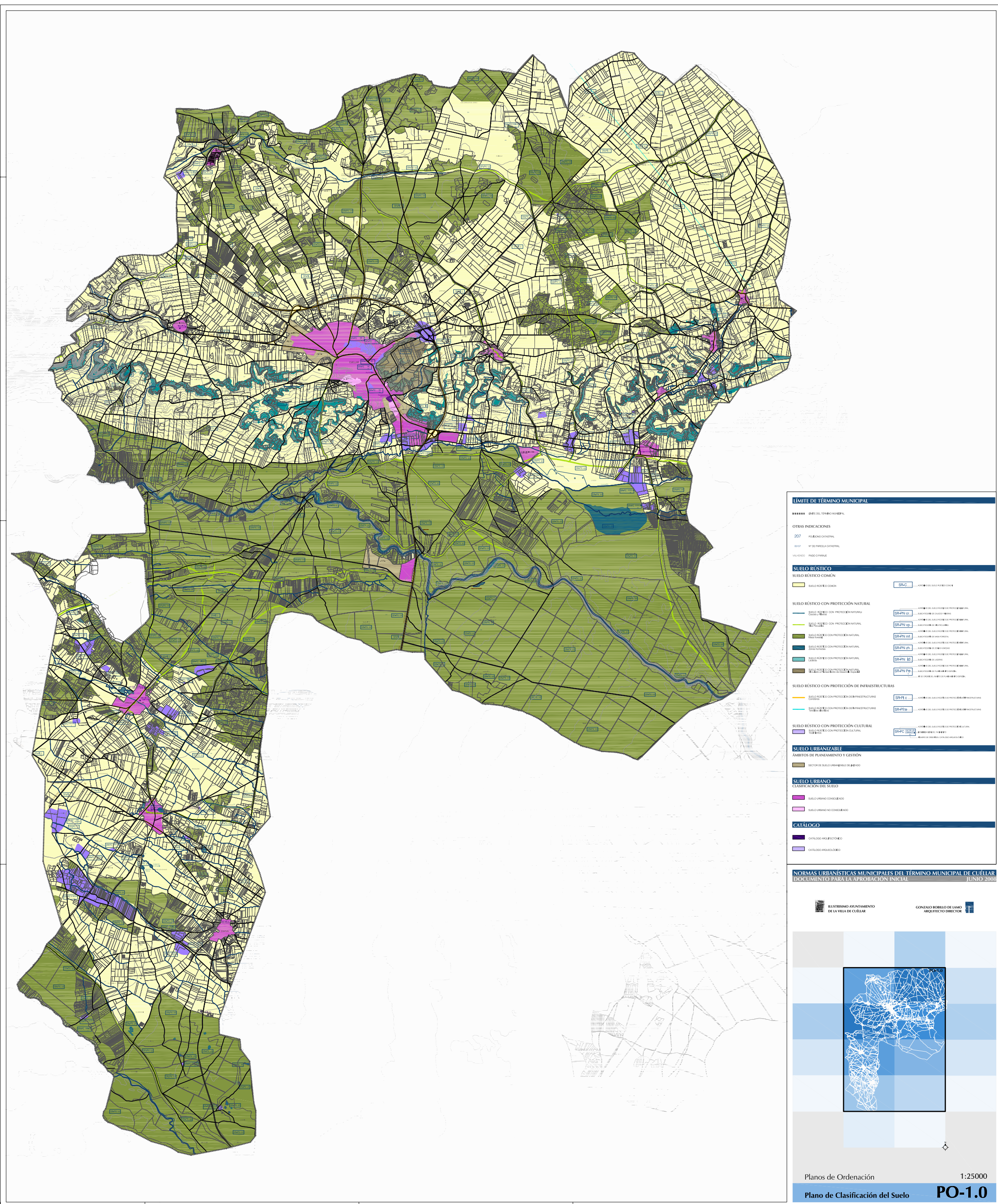

INFORME DE SOSTENIBILIDAD AMBIENTAL DE LAS NORMAS URBANÍSTICAS MUNICIPALES DE CUÉLLAR, (SEGOVIA)	
Plano : PROPUESTA DE CLASIFICACIÓN	
Fecha: AGOSTO de 2009	
Promotor: AYTO. DE CUÉLLAR	Equipo redactor A.T.A Asistencia Técnica Ambiental

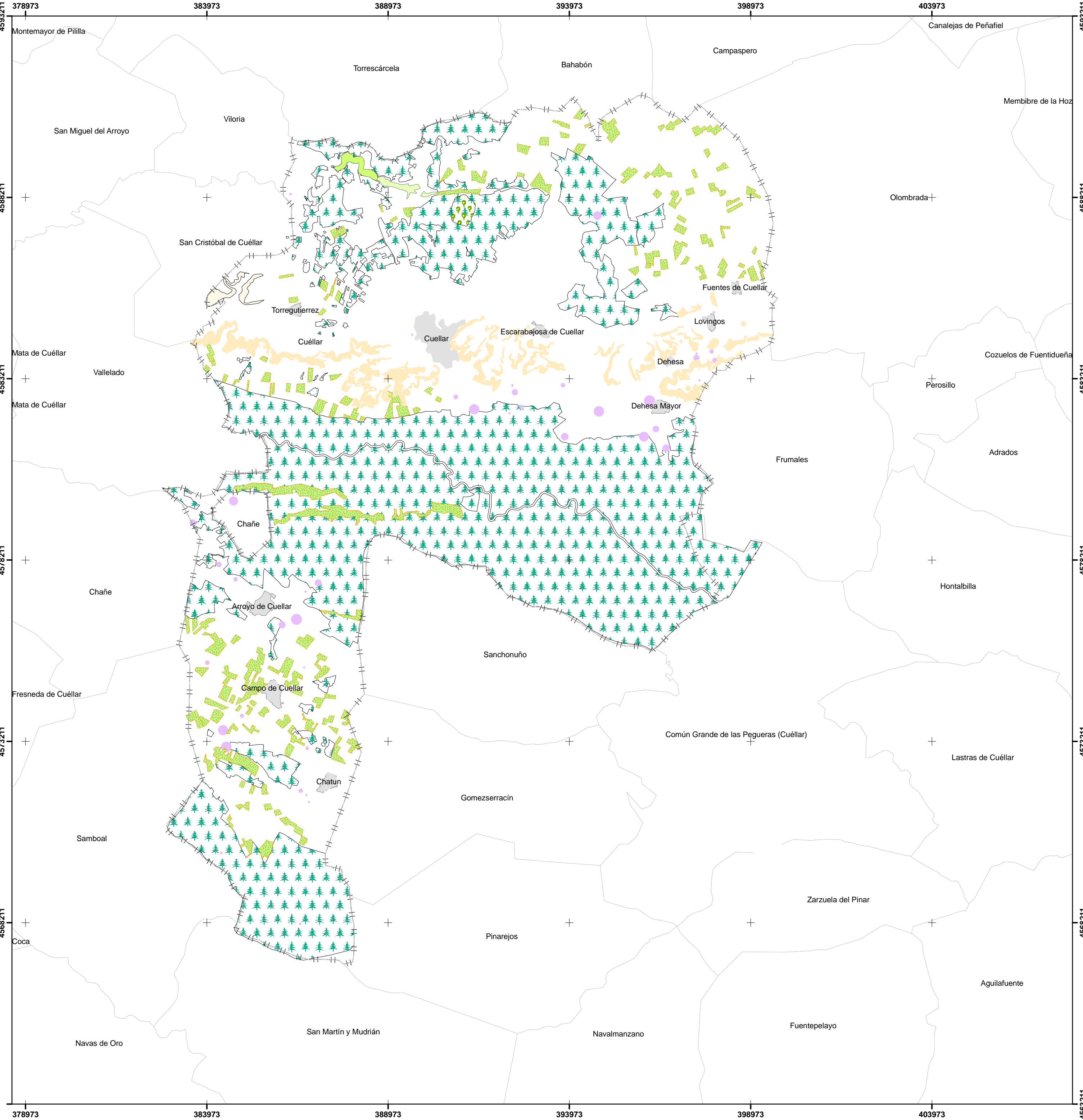

- Leyenda**
- Cultivos de Choperas
 - Eriales y cuestas
 - Zonas forestales - Pinares
 - Laboreo en regadío
 - Laboreo en seco
 - Pastizal
 - Zonas forestales - Bosque mixto
 - Urbano
 - Yacimientos arqueológicos

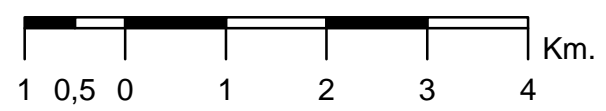





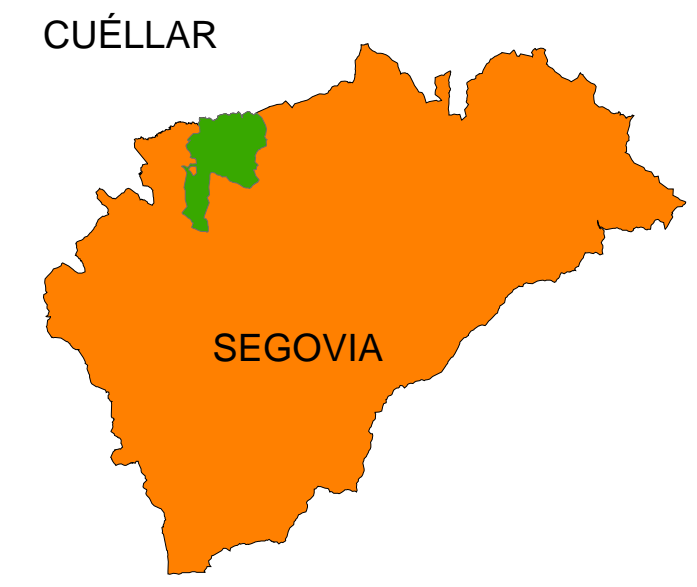







Proyección UTM: European Datum 1950 , Zone 30N
Equidistancia de curvas: 10 m

INFORME DE SOSTENIBILIDAD AMBIENTAL DE LAS NORMAS URBANÍSTICAS MUNICIPALES DE CUÉLLAR, (SEGOVIA)	
Plano de: VEGETACIÓN Y USOS DEL SUELO	
Fecha: AGOSTO de 2009	
Promotor: AYTO. DE CUÉLLAR	Equipo redactor A.T.A Asistencia Técnica Ambiental



Legenda

-  mun_ign_region_E25
- COD. HAB, TIPO DE HABITAT**
-  3140, Aguas oligo-mesotróficas calcáreas con vegetación béntica con formaciones de caraceas
-  3150, Lagos eutróficos naturales con vegetación Magnopotamion o Hydrocharition
-  3160, Lagos distróficos
-  4030, Brezales secos (todos los subtipos)
-  4090, Brezales oromediterráneos endémicos con aliaga
-  5330, Matorrales termomediterráneos y pre-estépicos
-  6160, Prados ibéricos silíceos de Festuca indigesta
-  6220, Zonas subestépicas de gramíneas y anuales (Thero-Brachypodieta)
-  6420, Prados mediterráneos de hierbas altas y juncos (Molinion-Holoschoenion)
-  91E0, Bosques aluviales residuales (Alnion glutinoso-incanae)
-  92A0, Bosques galería de Salix alba y Populus alba
-  9340, Bosques de Quercus ilex

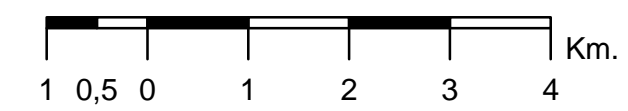

Proyección UTM: European Datum 1950 , Zone 30N
Equidistancia de curvas: 10 m

INFORME DE SOSTENIBILIDAD AMBIENTAL DE LAS NORMAS URBANISTICAS MUNICIPALES DE CUÉLLAR, (SEGOVIA)	
Plano de: HÁBITATS DE INTERES COMUNITARIO	
Fecha: AGOSTO de 2009	
Promotor: AYTO. DE CUÉLLAR	Equipo redactor A.T.A Asistencia Técnica Ambiental

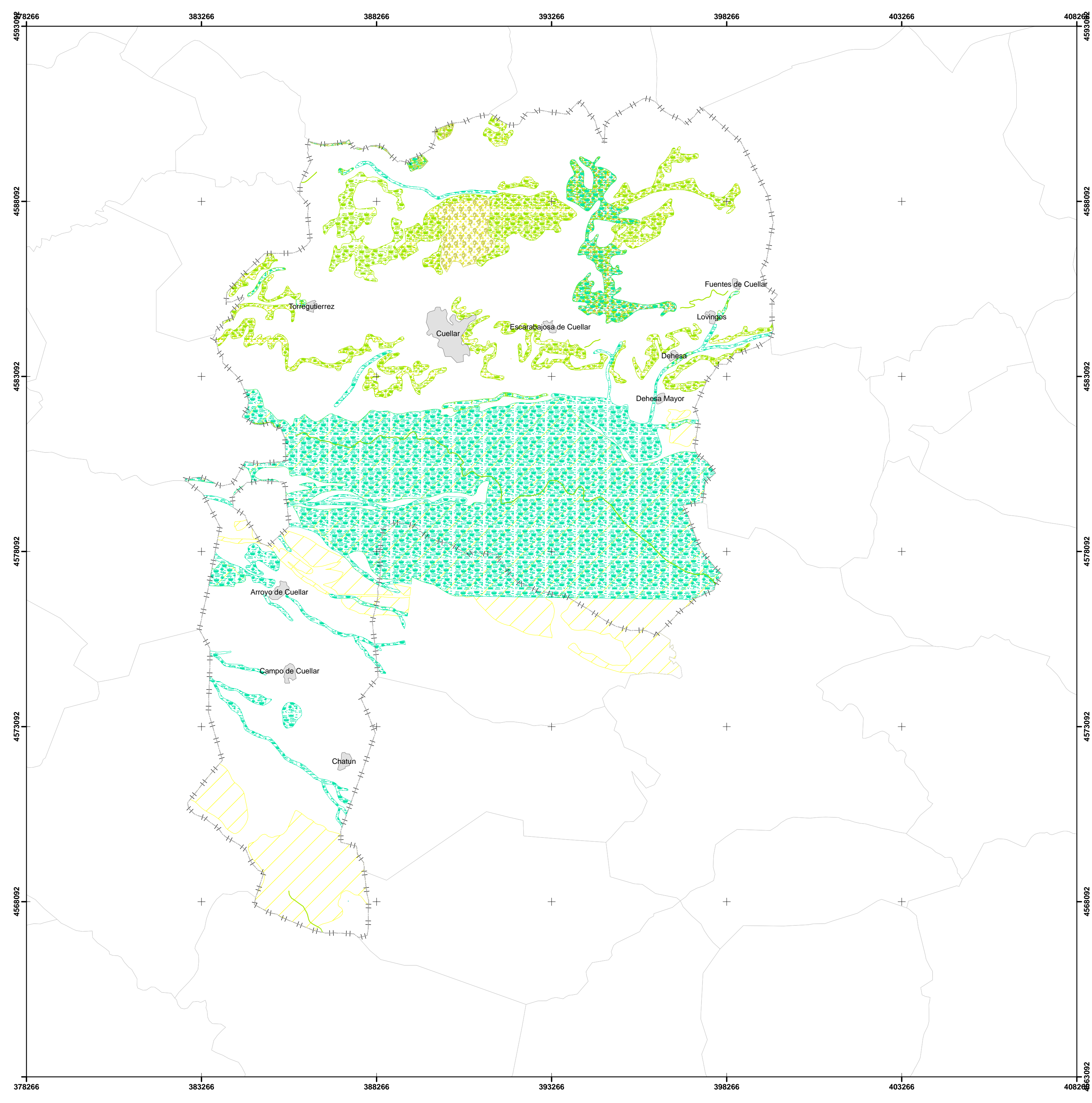

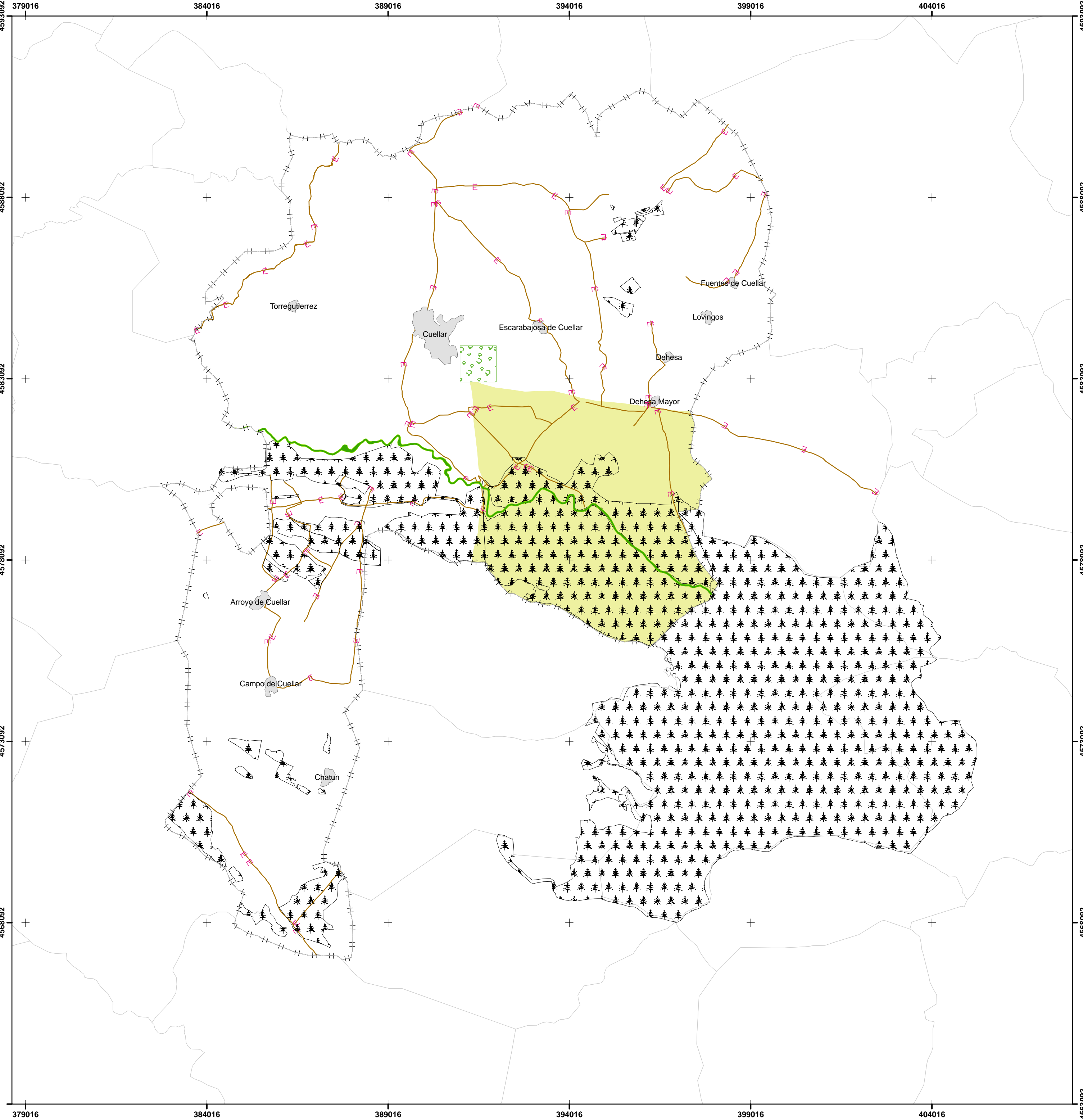

- Leyenda**
- LIC "RIBERAS DEL RÍO CEGA"
 - MONTES de UTILIDAD PUBLICA
 - VIAS PECUARIAS
 - ÁREA de DISTRIBUCIÓN Centaurea alpina L.
 - ZONA de IMPORTANCIA CIGÜEÑA NEGRA

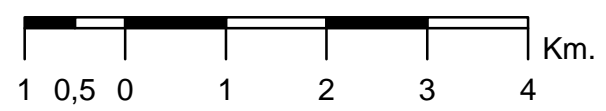

Proyección UTM: European Datum 1950 , Zone 30N
Equidistancia de curvas: 10 m

INFORME DE SOSTENIBILIDAD AMBIENTAL DE LAS NORMAS URBANÍSTICAS MUNICIPALES DE CUÉLLAR, (SEGOVIA)	
Plano de: PROTECCIONES AMBIENTALES	
Fecha: AGOSTO de 2009	
Promotor: AYTO. DE CUÉLLAR	Equipo redactor A.T.A Asistencia Técnica Ambiental